

JOUVENCE #0851 | 📄 2 📄 1

SUPERFICIE : 960 PI<sup>2</sup>

INDICATIF DE PRIX : \$



## CARACTÉRISTIQUES

Pratique, cette maison de plain-pied de style classique offre tout le confort et l'intimité dont vous avez besoin. La vaste cuisine, située à l'arrière de la maison, donne vue sur la conviviale aire ouverte réunissant le salon et la salle à manger. La chambre des maîtres est munie d'une garde-robe, et la seconde chambre, d'une pratique pièce-penderie. Laveuse et sècheuse sont situées à l'étage.

## INFORMATIONS SUR CE MODÈLE

Catégorie :	Plain-pied
Style :	Classique
Nombre d'étages :	1
Nombre de chambres :	2
Nombre de salles de bain :	1
Superficie :	960 pi <sup>2</sup>
Dimension (pi) :	32 × 30
Pieds linéaires :	124

REZ-DE-CHAUSSÉE

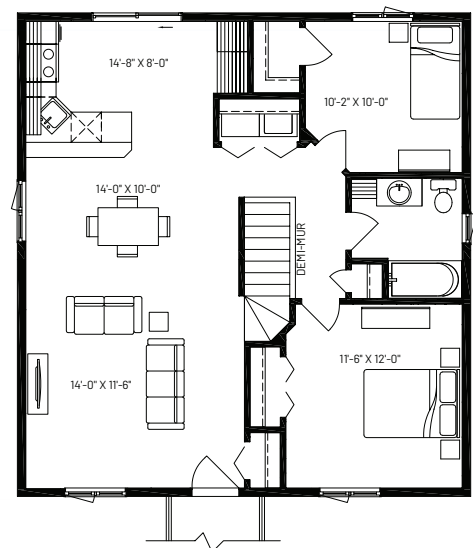

JOUVENCE #0852 | 🏠 2 📄 1

SUPERFICIE : 960 PI<sup>2</sup>

INDICATIF DE PRIX : \$



## CARACTÉRISTIQUES

Pratique, cette maison de plain-pied de style classique offre tout le confort et l'intimité dont vous avez besoin. La vaste cuisine, située à l'arrière de la maison, donne vue sur la conviviale aire ouverte réunissant le salon et la salle à manger. La chambre des maîtres est munie d'une grande garde-robe, et la seconde chambre, d'une pratique pièce-penderie. Laveuse et sècheuse sont situées à l'étage.

## INFORMATIONS SUR CE MODÈLE

Catégorie :	Plain-pied
Style :	Classique
Nombre d'étages :	1
Nombre de chambres :	2
Nombre de salles de bain :	1
Superficie :	960 pi <sup>2</sup>
Dimension (pi) :	32 × 30
Pieds linéaires :	124

REZ-DE-CHAUSSÉE

