

PROSPÉRITÉ #1001



3



2

SUPERFICIE : 1853 PI²

INDICATIF DE PRIX : \$\$\$



CARACTÉRISTIQUES

La Prospérité, maison contemporaine à deux étages, compte trois chambres au second plancher, dont deux sont dotées d'une armoire-enderie. Une salle d'eau avec douche et buanderie indépendante au rez-de-chaussée et une salle de bain complète avec bain et douche séparées à l'étage facilitent la vie des occupants. Sa cuisine avec îlot, sa salle à manger adjacente, son salon de bonnes dimensions et son vaste vestibule en font une habitation conviviale, parfaite pour recevoir.

INFORMATIONS SUR CE MODÈLE

Catégorie :	Maisons unifamiliales
Style :	Contemporain
Nombre d'étages :	2
Nombre de chambres :	3
Nombre de salles de bain :	2
Superficie :	1853 pi ²
Dimension (pi) :	30 × 27,6 X 32
Pieds linéaires :	134

REZ-DE-CHAUSSÉE

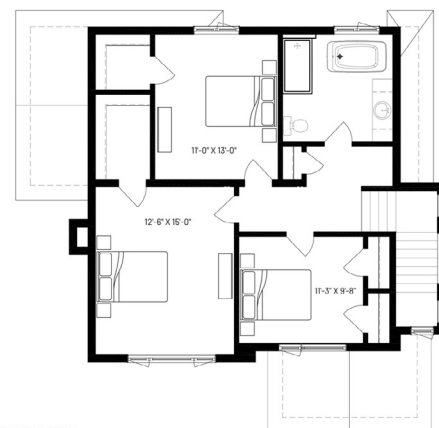

PROSPÉRITÉ
MAISON DESJARDINS 2013

ÉTAGE
(881 P.C.)

PLAN #1001
30' X 27'-6" X 34'-6" X 32'
(1853 P.C.) (138 P.LIN)